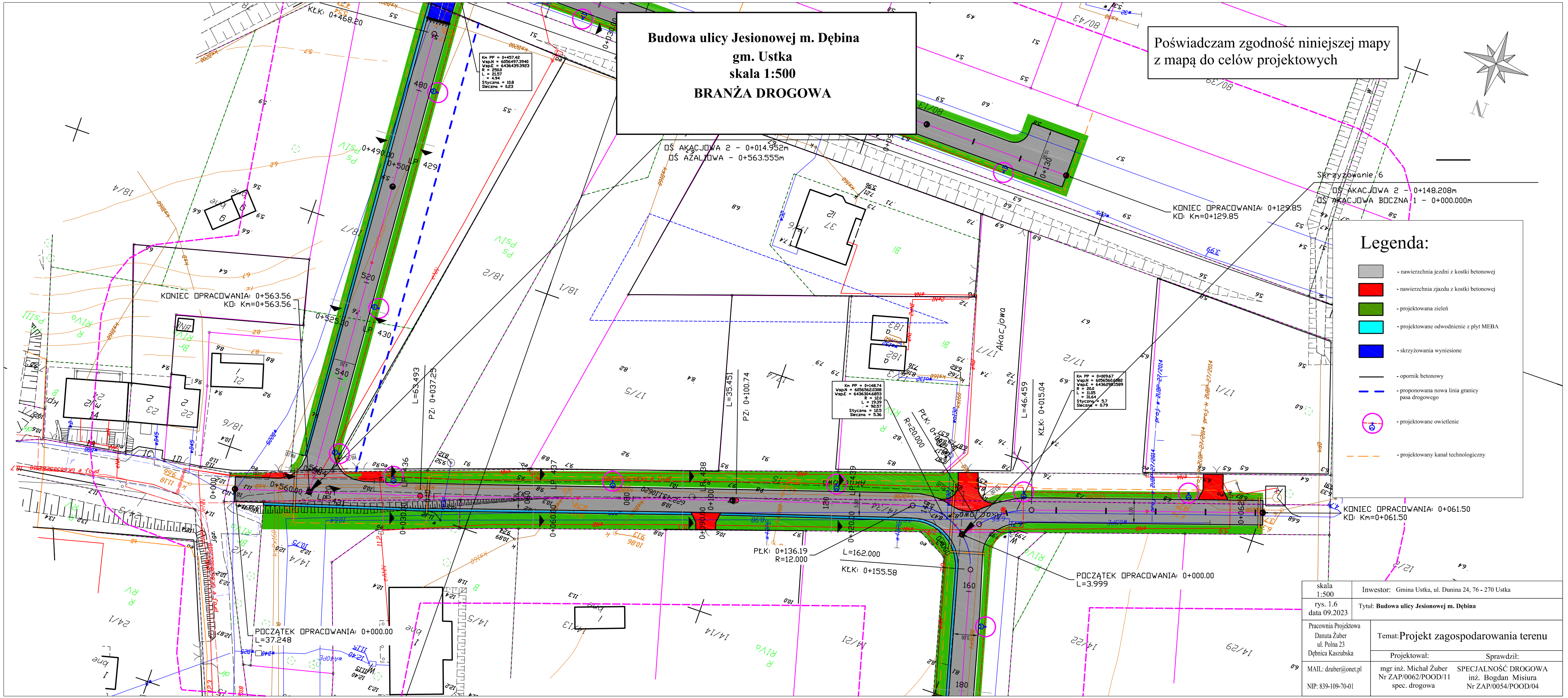
Budowa ulicy Jesionowej m. Dębina
gm. Ustka
skala 1:500
BRANŻA DROGOWA
Poświadczam zgodność niniejszej mapy z mapą do celów projektowych
DS AKACJOWA 2 - 0+014.952m
DS AZALIOWA - 0+563.555m
KONIEC OPRACOWANIA: 0+129.85
KO: Km=0+129.85
Skrzyżowanie 6
DS AKACJOWA 2 - 0+148.208m
DS AKACJOWA BOCZNA 1 - 0+000.000m
KONIEC OPRACOWANIA: 0+563.56
KO: Km=0+563.56
Akacjowa
PŁK: 0+136.19
R=12.000
L=162.000
KŁK: 0+155.58
KONIEC OPRACOWANIA: 0+061.50
KO: Km=0+061.50
POCZĄTEK OPRACOWANIA: 0+000.00
L=3.999
POCZĄTEK OPRACOWANIA: 0+000.00
L=37.248
Legenda:
- nawierzchnia jezdni z kostki betonowej
- nawierzchnia zjazdu z kostki betonowej
- projektowana zieleń
- projektowane odwodnienie z płyt MEBA
- skrzyżowania wyniesione
- opornik betonowy
- proponowana nowa linia granicy pasa drogowego
- projektowane owietlenie
- projektowany kanał technologiczny
skala 1:500
rys. 1.6
data 09.2023
Inwestor: Gmina Ustka, ul. Dunina 24, 76 - 270 Ustka
Tytuł: Budowa ulicy Jesionowej m. Dębina
Pracownia Projektowa Danuta Żuber ul. Polna 23 Dębnica Kaszubska
Temat: Projekt zagospodarowania terenu
Projektował: Sprawdził:
MAIL: dzuber@onet.pl
NIP: 839-109-70-01
mgr inż. Michał Żuber Nr ZAP/0062/POOD/11 spec. drogowa
SPECJALNOŚĆ DROGOWA inż. Bogdan Misiura Nr ZAP/0054/POOD/04